



## **BILANCIO SOCIALE 2020**

# CARTA DI IDENTITA'

**Denominazione:** Emec Emilia Romagna SMS

**Forma giuridica:** Società di mutuo Soccorso ai sensi della legge 3818 del 1886 - Ente del Terzo Settore

**Luogo e Data di costituzione:** Bologna, 3 Febbraio 1956

**Scopo Sociale:** attività di mutuo soccorso tra gli associati ed erogazione di assistenza sanitaria integrativa a quella fornita dallo Stato ed altri organismi pubblici

**Caratteristiche:** non ha scopo di lucro, ma finalità esclusivamente assistenziali ed è amministrata dagli stessi Associati

**Ruolo nella Società:** Mutua Sanitaria Integrativa su base volontaria

# MISSIONE

Attraverso il meccanismo della reciprocità e con la partecipazione di tutti gli associati, obiettivo di EMEC è garantire protezione ed assistenza sanitaria ai propri Assistiti, offrendo tutela economica delle spese sanitarie necessarie a controllare, mantenere o ripristinare la salute, mediante rimborso o assumendole direttamente presso la rete di strutture convenzionate.

Le Mutue come EMEC coniugando la solidarietà mutualistica all'efficienza gestionale traggono ispirazione dai valori della tradizione del mutuo soccorso per offrire soluzioni sanitarie di estrema attualità. Sono infatti in grado di organizzare la domanda nei confronti degli erogatori di prestazioni e quindi di ottenere considerevoli vantaggi per gli associati, sia per la riduzione del costo delle prestazioni, sia dei tempi di attesa garantendo un'assistenza tempestiva e di qualità.

La Missione è quella di fornire assistenza senza limiti di età per tutta la durata del rapporto associativo. EMEC infatti non esercita mai il diritto di recesso nei confronti dei propri associati.

# VALORI

- Nella Mutua ciascuno partecipa responsabilmente mettendo a disposizione una parte delle proprie risorse, attivando così relazioni solidali e di vantaggio reciproco.
- Mutualità vuole dire reciprocità: tutti sono chiamati a concorrere e tutti potenzialmente sono i destinatari.
- Assistere i Soci per tutta la vita, anche quando diventano più anziani e sono più bisognosi di cura ed assistenza, è la missione primaria di una Mutua Sanitaria Integrativa. Per questo motivo l'attività di EMEC ha un'elevata rilevanza etica.
- Assenza di fini lucrativi significa destinare le risorse a vantaggio degli assistiti.
- Gestione democratica: gli Organi Sociali sono eletti periodicamente dall'Assemblea dei soci.
- La Mutualità interviene a ripristinare l'equilibrio laddove per ragioni di salute o di vecchiaia questo può essere compromesso.

# ASSETTO ISTITUZIONALE E ORGANIZZATIVO

## ASSEMBLEA GENERALE DEI SOCI

Approva i Bilanci, delibera le modifiche dello Statuto e del Regolamento ed elegge ogni cinque anni le cariche sociali.

## CONSIGLIO DI AMMINISTRAZIONE

Spetta al Consiglio di Amministrazione attuare le norme previste dallo Statuto; redigere il “Regolamento” e le sue eventuali modifiche, redigere il bilancio d’esercizio e provvedere in genere all’organizzazione e alla gestione dell’Ente. Il Consiglio di Amministrazione si riunisce ogni qualvolta il Presidente o il Comitato Esecutivo o il Collegio Sindacale lo ritengano necessario.

Il C.d.A. è formato di 17 membri ed è così composto:

Piana Marco	Presidente
Montaguti Medardo	Vice Presidente
Bellini Donatella	Consigliere

Casella Stefano	Consigliere
Corazza Fabio	Consigliere
Duo Davide	Consigliere
Geissler Sabine	Consigliere
Giorgi Stefano	Consigliere
Lambertini Gilberto	Consigliere
Maccaferri Roberto	Consigliere
Malpighi Massimo	Consigliere
Nucci Renato	Consigliere
Sarti Luca	Consigliere
Sgarzi Sandra	Consigliere
Tolomelli Andrea	Consigliere
Tonelli Giancarlo	Consigliere
Villani Andrea	Consigliere

## **COMITATO ESECUTIVO**

Spetta al Comitato Esecutivo il controllo sulla attività mutualistica e si riunisce ogni qualvolta ci sia da deliberare su richieste dei soci e attività di gestione.

Su delega del Consiglio di Amministrazione il Comitato Esecutivo svolge le seguenti funzioni:

- sorvegliare e controllare l'andamento della gestione finanziaria affidata agli uffici esecutivi;
- attuare le norme previste dallo Statuto e dal Regolamento;
- proporre al Consiglio di Amministrazione le modifiche al Regolamento, anche attraverso l'istituzione di forme particolari di assistenza;
- proporre al Consiglio di Amministrazione l'entità dei contributi degli associati;
- controllare la sussistenza dei requisiti degli associati e dei relativi nuclei familiari;
- fissare gli emolumenti ai medici convenzionati, stipulare convenzioni con Enti e privati;
- provvedere in genere alla organizzazione e alla gestione ordinaria dell'Ente.

È composto da:

Piana Marco

Giorgi Stefano

Montaguti Medardo

Sgarzi Sandra

Villani Andrea

## **COLLEGIO SINDACALE**

Il Collegio Sindacale è costituito da revisori legali, esercita funzioni di controllo e vigila sull'osservanza della legge e dello Statuto, sulla corretta amministrazione e svolge la funzione di Revisione Legale.

Composto da:

Gardini Andrea (Presidente)

Grandi Donato

Marisaldi Monica

Stefanetti Paolo (Supplente)

Andreoli Sabrina (Supplente)

## **COLLEGIO DEI PROBIVIRI**

Risolve amichevolmente eventuali controversie.

Composto da:

Antola Carlo

Bertusi Augusto

Fabbri Paolo

Montanari Enrico

Tonelli Fabrizio



## ORGANIGRAMMA

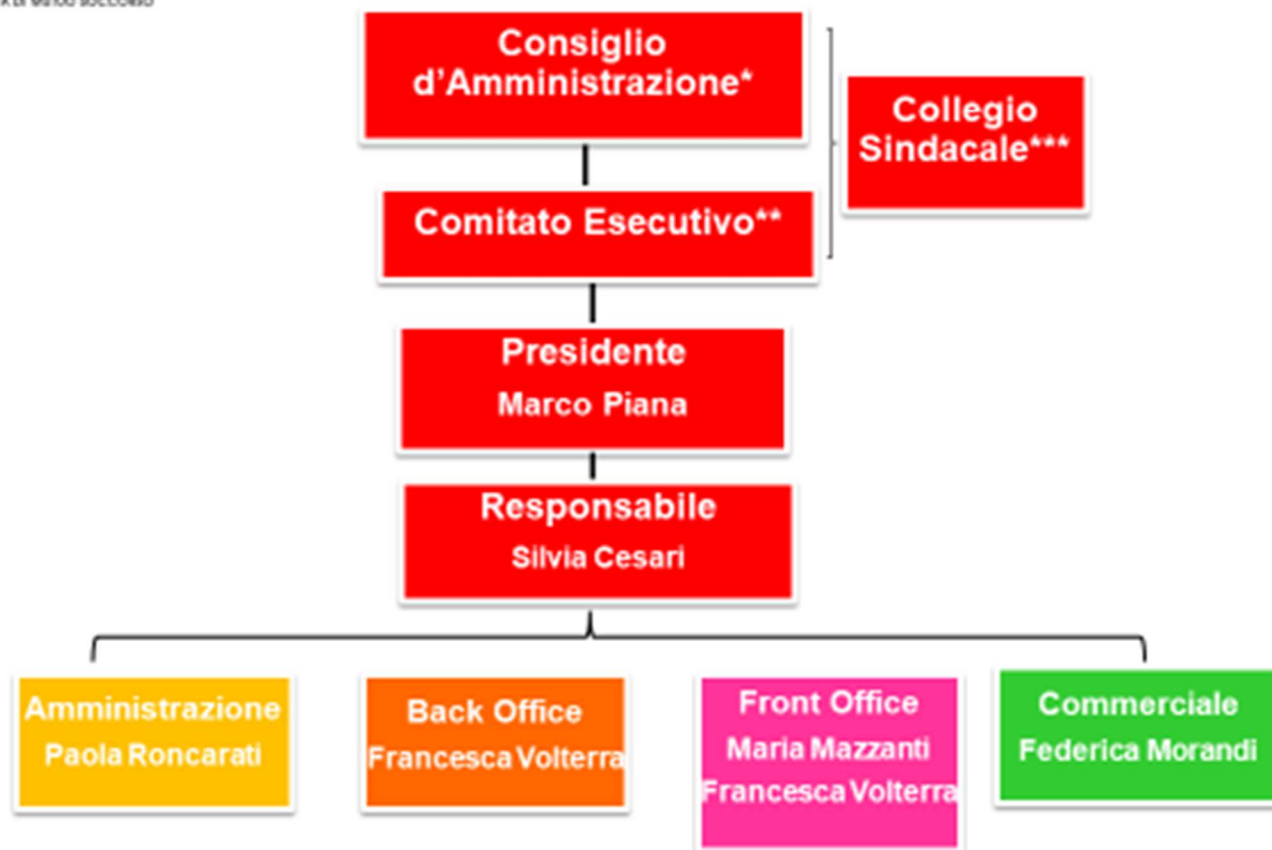

**NUMERO DEI DIPENDENTI 5**

**SESSO FEMMINILE 5**

**1 PART TIME**

**4 FULL TIME**

I lavoratori degli enti del Terzo settore, hanno diritto ad un trattamento economico e normativo non inferiore a quello previsto dai contratti CCNL Terziario.

Sono svolti regolarmente i corsi di formazione e le riunioni periodiche in materia di sicurezza sui luoghi di lavoro ai sensi del D.LGS 81/2008

# COME SONO STATE REDISTRIBUITE LE RISORSE NELLA GESTIONE 2020

Rapporto Erogazioni / Contributi

66%

Si evidenzia che nell'anno 2020 a causa della pandemia il rapporto è il 66% mentre negli anni precedenti era 86%

## **POLITICHE ASSOCIATIVE**

EMEC aderisce dal 2017 alla FIMIV, la Federazione Italiana della Mutualità Integrativa Volontaria. La Federazione, cui sono associate oltre 500 Mutue e circa 950.000 Assistiti, ha lo scopo di promuovere il movimento mutualistico fungendo da rappresentanza delle istanze delle Mutue italiane. Svolge anche un ruolo di promotore di iniziative in ambito legislativo, fiscale e per la diffusione della conoscenza dei servizi mutualistici e dei valori a cui si ispirano.

# ATTIVITA' SVOLTE

Emec propone una ampia scelta di coperture sanitarie per andare incontro ai diversi bisogni delle persone: esistono varie formule per chi vuole tutelarsi sia per le spese inerenti i ricoveri sia per le prestazioni di diagnostica:

- Specialistica Base Emec 5s e Specialistica più Emec 5, sono un valido supporto per visite, odontoiatria conservativa e prestazioni diagnostiche
- Sanitaria Famiglia Emec 1, è il giusto equilibrio di copertura sia per i ricoveri che per la prevenzione tramite visite, accertamenti diagnostici ed odontoiatria conservativa
- Sanitaria Globale Emec 2, per chi vuole il massimo della copertura sia in termini di ricoveri che di prevenzione diagnostica ed odontoiatria conservativa
- Assistenza Ricoveri Emec 7 pensata unicamente per la tutela in caso di ricovero ma abbinabile anche alla specialistica base per avere in più una tutela anche dal punto di vista delle prestazioni diagnostiche
- Coperture light come Specialistica Pura e Formule Benessere pensate per i più giovani o per chi cerca solo una copertura per lo screening preventivo

## DISTRIBUZIONE DEGLI ASSISTITI

L'Ente si compone al 31/12/2020 di n. 3.152 assistiti di cui 1884 soci e 1268 aventi diritto così distribuiti nelle varie formule sottoscritte:

E1 SANITARIA FAMIGLIA NUMERO ASSISTITI NEL 2020	1472
E2 SANITARIA GLOBALE NUMERO ASSISTITI NEL 2020	135
E5s SPECIALISTICA BASE NUMERO ASSISTITI NEL 2020	320
E5 SPECIALISTICA PIU' NUMERO ASSISTITI NEL 2020	923
E7 / E8 ASSISTENZA RICOVERI NUMERO ASSISTITI NEL 2020	105
E14/E15 ASSISTENZA RICOVERI E SPEC. BASE NUMERO ASSISTITI NEL 2020	23
FORMULE LIGHT (E10 E16 E22 E23 E24) NUMERO ASSISTITI NEL 2020	174

## RAPPORTO EROGAZIONE/CONTRIBUTI

E1 SANITARIA FAMIGLIA	67%
E2 SANITARIA GLOBALE	61%
E5S SPECIALISTICA BASE	77%
E5 SPECIALISTICA	66%
E7 / E8 ASSISTENZA RICOVERI	62%
E14/E15 ASSISTENZA RICOVERI E SPEC. BASE	49%
FORMULE LIGHT (E10 E16 E22 E23 E24)	26%

<b>COSTI SANITARI</b>	<b>ANNO 2020</b>		<b>ANNO 2019</b>		<b>DIFFERENZA</b>
Costi Emec 1 Diretta	€ 396.094,02		€ 502.245,55		-€ 106.151,53
Costi Emec 1 Indiretta	€ 147.515,06		€ 184.468,18		-€ 36.953,12
Costi Emec 1 Ricoveri Dir.	€ -		€ 5.640,06		-€ 5.640,06
Costi Emec 1 Ricoveri Ind.	€ 158.636,56		€ 227.551,51		-€ 68.914,95
Costi Emec 2 Diretta	€ 28.848,27		€ 39.610,14		-€ 10.761,87
Costi Emec 2 Indiretta	€ 29.067,68		€ 44.797,20		-€ 15.729,52
Costi Emec 2 Ricoveri Ind.	€ 77.577,94		€ 109.609,59		-€ 32.031,65
Costi Emec 5s Diretta	€ 67.114,85		€ 86.976,88		-€ 19.862,03
Costi Emec 5s Indiretta	€ 4.069,70		€ 5.328,50		-€ 1.258,80
Costi Emec 5 Diretta	€ 190.826,80		€ 258.377,23		-€ 67.550,43
Costi Emec 5 Indiretta	€ 41.359,15		€ 46.743,57		-€ 5.384,42
Costi Emec 5 Ricoveri Ind.	€ 9.114,00		€ 8.003,00		€ 1.111,00
Costi Emec 7 Ricoveri	€ 62.704,54		€ 123.102,82		-€ 60.398,28
Costi Emec 7 Ricoveri Dir.	€ -		€ 915,00		-€ 915,00
Costi Emec 8 Ricoveri	€ -		€ 8.852,40		-€ 8.852,40
Costi Emec 10 Diretta	€ 3.674,70		€ 4.924,47		-€ 1.249,77
Costi Emec 14 Diretta	€ 4.343,19		€ 4.621,23		-€ 278,04
Costi Emec 15 Diretta	€ 127,00		€ 526,50		-€ 399,50
Costi Emec 14 Ricoveri	€ 10.486,00		€ 18.378,89		-€ 7.892,89
Costi Emec 14 Indiretta	€ 39,35		€ 330,75		-€ 291,40
Costi Emec 22 Diretta	€ 65,00		€ 26,00		€ 39,00
Costi Emec 23 Diretta	€ -		€ 151,63		-€ 151,63
Costi Emec 24 Indiretta	€ 61,15		€ 61,15		€ -
<b>TOTALE COSTI SANITARI</b>	<b>€ 1.231.724,96</b>		<b>€ 1.681.242,25</b>		<b>-€ 449.517,29</b>



# ANALISI EROGAZIONI SANITARIE

## PRESTAZIONI SPECIALISTICHE AMBULATORIALI ANNO 2020

TIPOLOGIA	NUMERO	DIRETTA	%	NUMERO	INDIRETTA	%
VISITE	4399	155.092,00 €	22,44	1838	67.211,66 €	30,26
ESAMI DI LABORATORIO	2708	211.588,47 €	30,62	951	23.014,02 €	10,36
ODONTOIATRIA	1251	84.163,78 €	12,18	1075	29.837,00 €	13,43
ECOGRAFIE/ECODOPPLER	2101	89.240,02 €	12,91	354	12.843,56 €	5,78
RADIOLOGIA TAC/RM	1328	57.123,97 €	8,27	218	12.608,77 €	5,68
ACCERTAMENTI DIAGNOSTICI	1783	50.710,78 €	7,34	612	21.838,42 €	9,83
FISIOTERAPIA (LASER MAGNETO ONDE LINFODRENAGGIO)	2586	25.827,94 €	3,74	2219	21.269,89 €	9,58
TICKET				427	13.735,10 €	6,18
AGOPUNTURA	484	11.438,28 €	1,66	52	665,60 €	0,30
INFILTRAZIONI/INIEZIONI	175	4.912,50 €	0,71	205	5.542,30 €	2,50
PROTESI				67	4.519,37 €	2,03
LENTI				239	7.880,22 €	3,55
ALTRO	43	996,09 €	0,14	50	1.146,18 €	0,52
	16858	691.093,83 €	100,00	8307	222.112,09 €	100,00

# CONVENZIONI SANITARIE

EMEC ha realizzato negli anni una rete di strutture sanitarie convenzionate composta da oltre 120 tra ambulatori, medici e odontoiatri.

La rete sanitaria convenzionata consente di ottenere condizioni agevolate e vantaggiose per tutti i soci e gli assistiti con riferimento ai tariffari, alle modalità e ai tempi di accesso alle prestazioni.

La convenzione in forma diretta consente di assumere direttamente i costi delle prestazioni in modo tale che gli assistiti non debbono anticipare il costo.

La rete è diffusa principalmente nella Città Metropolitana di Bologna.

Le convenzioni riguardano prestazioni di specialistica ambulatoriale che si possono individuare nei servizi di seguito elencati:

- Agopuntura
- Allergologia
- Analisi cliniche
- Andrologia
- Angiologia
- Cardiologia
- Chirurgia
- Dermatologia
- Diabetologia
- Dietologia
- Doppler - Ecodoppler – Ecocolordoppler
- Ecografie
- Ecografie ostetrico ginecologiche
- Ematologia
- Endocrinologia

- Fisiatria
- Gastroenterologia
- Geriatria
- Nefrologia
- Neurochirurgia
- Neurologia
- Oculistica
- Odontoiatria - stomatologia
- Oncologia
- Ortopedia
- Ostetricia e ginecologia
- Otorinolaringoiatria
- Pediatria
- Pneumologia
- Proctologia chirurgica
- Radiologia
- Reumatologia
- Senologia
- Terapia fisica fisiokinesiterapia
- Urologia

## DATI RENDICONTO ECONOMICO 2020

PROVENTI E RICAVI	31/12/2020	31/12/2019
<b>1) Proventi attività mutualistica</b>		
1.1) Quote di iscrizione	480,00	
<b>Totale quote di iscrizione</b>	480,00	
1.2 ) Contributi associativi		
<b>Totale contributi associativi</b>	1.865.645,08	1.942.877,66
<b>1.3) Altri proventi e ricavi</b>	4.097,40	2.552,73
<b>TOTALE PROVENTI GESTIONE MUTUALISTICA</b>	<b>1.870.222,48</b>	<b>1.945.430,39</b>
<b>4) Proventi finanziari e patrimoniali</b>		
<b>4.1) Da rapporti bancari ed investimenti</b>	86.152,74	119.492,82
<b>4.2) Da patrimonio edilizio</b>	33.525,42	33.449,10
<b>Totale proventi finanziari e patrimoniali</b>	<b>119.678,16</b>	<b>152.941,92</b>
<b>TOTALE PROVENTI E RICAVI</b>	<b>1.989.900,64</b>	<b>2.098.372,31</b>

<b>ONERI</b>	<b>31/12/2020</b>	<b>31/12/2019</b>
<b>1) Oneri della gestione mutualistica</b>		
<b>1.1) Erogazioni sanitarie</b>		
<b>Totale Costi Sanitari</b>	1.231.724,96	1.681.242,25
Utilizzo fondo erogazioni sanitarie	,00	(38.107,46)
<b>Totale Erogazioni sanitarie</b>	<b>1.231.724,96</b>	<b>1.643.134,79</b>
<b>1.2) Servizi</b>		
<b>Totale Servizi</b>	<b>145.586,50</b>	<b>143.997,47</b>
<b>1.4) Personale</b>	191.192,70	214.910,01
<b>1.5) Ammortamenti e svalutazioni</b>	138.857,67	75.572,82
<b>1.6) Oneri diversi di gestione</b>	8.282,59	9.168,69
<b>1.7) Accantonamento Rischi Erogazioni Sanitarie</b>	100.000,00	0,00
<b>1.9 ) Perdite su crediti</b>	1.387,33	7.168,00
<b>TOTALE ONERI GESTIONE MUTUTUALISTICA</b>	<b>1.817.031,75</b>	<b>2.093.951,78</b>
<b>4) Oneri finanziari e svalutazioni patrimoniali</b>		
<b>4.1) Da rapporti bancari ed investimenti finanziari</b>	68.260,03	62.049,01
<b>Totale Oneri finanziari e patrimoniali</b>	<b>68.260,03</b>	<b>62.049,01</b>
<b>5) Oneri di supporto generale</b>		
<b>5.1) Imposte dell'esercizio</b>	4.169,00	6.542,00
<b>Totale Oneri di supporto generale</b>	<b>4.169,00</b>	<b>6.542,00</b>
<b>TOTALE COSTI E ONERI</b>	<b>1.889.460,78</b>	<b>2.162.542,79</b>

# VALORE ECONOMICO E SOCIALE

Per comprendere meglio i vantaggi sociali ed economici realizzati da EMEC, si è provveduto a riclassificare i dati del Bilancio Economico consentendo di mettere in evidenza il valore aggiunto sociale prodotto da EMEC nei confronti dei propri stakeholders, portatori di interesse. I costi sono riclassificati al fine di esprimere il valore che è stato distribuito a vantaggio delle categorie così evidenziate.

